



# ***Karnevals- fahrplan 2017***

*Mit der ASEAG durch  
die jecken Tage*

***aseag.de***



# Liebe Fahrgäste

wir bringen Sie sicher und zuverlässig durch die fünfte Jahreszeit.

Am Rosenmontag fahren wir nach dem Sonntagsfahrplan. Am Freitag, 24. Februar 2017, und Dienstag, 28. Februar 2017, fahren die Busse nach dem Ferienfahrplan. Am Aschermittwoch läuft der Linienverkehr wieder normal.

## **Für alle Jecken hier noch ein paar nützliche Tipps**

Zwischen Fettdonnerstag und Rosenmontag fahren keine ASEAG-Sammel-Autos (ASA). Es sind aber jede Menge Busse unterwegs. Während der Karnevalsumzüge fahren diese bis zu den Haltestellen Elsasstraße, Normaluhr, Misereor, Schanz und Ponttor. Von dort geht es über Umleitungen zum Aachener Bushof.

Auch während des Rosenmontagszuges in Eschweiler fahren die Busse in der Zeit der Sperrungen in der Innenstadt teilweise Umleitungen bis Eschweiler Bushof, der als zentrale Haltestelle weiterhin bedient wird. Auch in Alsdorf, Baesweiler, Herzogenrath, Stolberg und Würselen werden während der Umzüge vorübergehend einige Haltestellen nicht bedient.

Statt eines speziellen Tickets für die Karnevalszeit wird ab diesem Jahr für den Zeitraum Fettdonnerstag bis Veilchendienstag das AVV-Tages-Ticket für eine Person der Preisstufe 4 (17,50 Euro) angeboten. Das Ticket gilt für den kompletten Zeitraum (23. Februar bis 28. Februar 2017) und kann im gesamten AVV-Gebiet genutzt werden. An Rosenmontag werden für die Mitnahmeregelungen der Zeitkarten die Wochenend- und Feiertagsregelungen angewendet. Demnach können am 27. Februar 2017 ganztägig 1 Erwachsener und 3 Kinder unter 15 Jahren mitgenommen werden. Die zeitlichen Begrenzungen werden ebenso aufgehoben.

## **Für jecke Nachtschwärmer**

Die Nachtbusse der ASEAG bringen Sie an Karneval bis weit nach Mitternacht sicher nach Hause. Sie fahren in den Nächten von Donnerstag, 23. Februar 2017, auf Freitag, 24. Februar 2017, bis Montag, 26. Februar 2017, auf Dienstag, 27. Februar 2017. Abweichend vom Nachtbusfahrplan wird die letzte Fahrt der Linie N3 um 3.30 Uhr ab Elisenbrunnen bis Merkstein verlängert.

Weitere Informationen erhalten Sie in einem gesonderten Nachtbusflyer und im Internet unter [aseag.de](http://aseag.de).

Viel Spaß an den tollen Tagen wünscht Ihnen Ihre ASEAG  
**„Alaaf!“**

# Unsere Sonderbusse im Überblick

## Bank-Aachen / Aachen-Bank

### Linie E (27/37)

	Karnevalssonntag		Rosenmontag	
Bank Bachstraße	10.07		10.07	
Lemiers	10.22		10.22	
Aachen Bushof H14	10.50		10.50	

### Linie E (27/37)

	Karnevalssonntag		Rosenmontag	
Aachen Bushof H14	15.10	16.20	17.10	18.20
Lemiers	15.31	16.41	17.31	18.41
Bank Bachstraße	15.53	17.03	17.53	19.03

## St.Jöris-Eschweiler / Eschweiler-St.Jöris

### Linie E (EW4)

	Rosenmontag			
St. Jöris	11.15		12.15	
Röhe Wasserwerk	11.20		12.20	
Röhe Schwan	11.23		12.23	
Eschweiler Bushof	11.28		12.28	

### Linie E (EW4)

	Rosenmontag			
Eschweiler Bushof	14.00	14.30	alle 30 Min.	18.00
Röhe Schwan	14.05	14.35	alle 30 Min.	18.05
Röhe Wasserwerk	14.07	14.37	alle 30 Min.	18.07
St. Jöris	14.12	14.42	alle 30 Min.	18.12

### Linie E (EW4)

	Rosenmontag			
St. Jöris	14.15	14.45	alle 30 Min.	17.45
Röhe Wasserwerk	14.20	14.50	alle 30 Min.	17.50
Röhe Schwan	14.23	14.53	alle 30 Min.	17.53
Eschweiler Bushof	14.28	14.58	alle 30 Min.	17.58

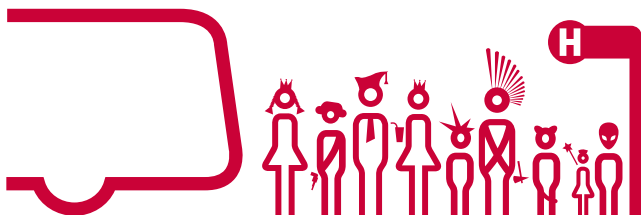

Egal was kommt,  
mit der ASEAG  
immer sicher  
nach Hause.

H



Alaaf

 ASEAG

## Kunden-Center

Schumacherstraße 14 / Ecke Peterstraße  
52062 Aachen

Telefon: 0241 1688-3040

Telefax: 0241 1688-3041

E-Mail: [kundencenter@aseag.de](mailto:kundencenter@aseag.de)

### Öffnungszeiten an den Karnevalstagen

Fettdonnerstag: von 7.30 Uhr bis 12.00 Uhr

Karnevalsfreitag: von 7.30 Uhr bis 18.00 Uhr

Karnevalssamstag: von 8.30 Uhr bis 14.00 Uhr

Rosenmontag: geschlossen

[aseag.de](http://aseag.de)

