

MIT DEM PEDELEC UNTERWEGS

Genussvoll und mühelos durch die Eifel radeln

Mieten Sie sich ein Pedelec und erfahren die Natur der Eifel und bewältigen selbst Steigungen spielend und immer im Wohlfühlbereich.

Ein Pedelec ist ein Elektro-Fahrrad, mit dem Sie mit eigenen Kräften und unterstützt durch eine ausgeklügelte Technik auch weite und steile Wege spielend zurücklegen. An einer der zahlreichen Stationen von eifelRAD (grünes Symbol in der Karte) können Sie sich verschiedene Typen für eine Tagespauschale zwischen 35 und 55 Euro mieten.

Und das Beste: Zeigen Sie Ihr gültiges AVV- oder VRS-Ticket bzw. Deutschlandticket vor, so erhalten Sie einen Rabatt von 4,00 Euro auf die Mietgebühr.

Weitere Infos und Vermietstationen unter www.eifelrad.de oder Tel.: 0049 2472 987898.



IHR FAHRPLAN SAISON 2024

Sonn- und feiertags bis 1. November • www.avv.de/rad

Fahrradbus Aachen - Monschau - Kalterherberg

auch Sa.	9:15	10:34	11:15	14:34	17:00	Aachen Bushof (H. 5)	14:21	18:21	19:57
	8:53	9:28	10:46	11:28	14:46	17:08	Bahnhof Rothe Erde	14:10	18:10
	9:03	9:42	11:00	11:42	15:00	17:18	Brand	13:55	17:55
	9:08	9:47	11:05	11:47	15:05	17:23	Napoleonsberg	13:46	17:46
	9:12	9:53	11:11	11:53	15:11	17:27	Walheim	13:40	17:40
	9:27	10:05	11:22	12:05	15:22	17:42	Roetgen Wanderstat.	13:31	17:31
	9:35	10:19	11:36	12:19	15:36	17:50	Konzen Bahnhof	13:20	17:20
	-	10:30	11:52	12:30	15:52	-	Monschau Altstadt	13:03	17:03
	9:43	-	12:36	-	17:58	Vennbad	-	-	-
	-	-	12:39	-	-	Perlenau	-	-	-
	-	10:34	11:56	-	15:56	Monschau Bahnhof	12:56	16:56	18:45
	-	10:37	11:59	-	15:59	Mützenich Kirche	12:53	16:53	18:42
	-	10:50	12:12	12:43	16:12	Kalterherberg Kirche	12:40	16:40	18:29
	9:58	10:55	12:17	12:48	17:17	18:13	Kalterherberg Bf	12:38	16:38

Fahrradbus Aachen - Simmerath - Rursée - Vogelsang - Kall

Hinfahrt ↓	Haltestelle	Rückfahrt ↑
8:00	9:02	18:52
8:12	9:14	18:42
8:17	9:19	18:35
8:32	9:34	18:22
8:40	9:42	18:15
8:54	9:56	18:00
9:05	10:10	17:51
-	10:30	-
-	10:37	-
9:21	10:45	17:33
9:33	10:57	17:21
9:46	-	17:09
9:56	17:00	17:00

Der Fahrradbus verkehrt als Linie 66 von Aachen nach Monschau und von dort weiter als Linie 85 bis Kalterherberg. Von Aachen nach Simmerath verkehrt er als 58/63 und von dort weiter als 63 bzw. 68 nach Vogelsang. Es werden alle Haltestellen auf dem Linienweg bedient. Der Zu- und Ausstieg mit Fahrrädern ist nur an den oben in der Fahrplantabelle aufgeführten Haltestellen möglich.

● Direktfahrt: Der Bus hält nur an den aufgeführten Haltestellen.

Fahrradbus Kall - Gemünd - Monschau

Hinfahrt ↓	Haltestelle	Rückfahrt ↑
10:00	17:00	9:56 16:49
10:09	17:09	9:46
10:17	-	16:32
10:20	-	16:28
10:33	-	16:16
10:39	-	16:10
10:41	-	16:08
10:42	-	16:07
10:49	16:00	16:00

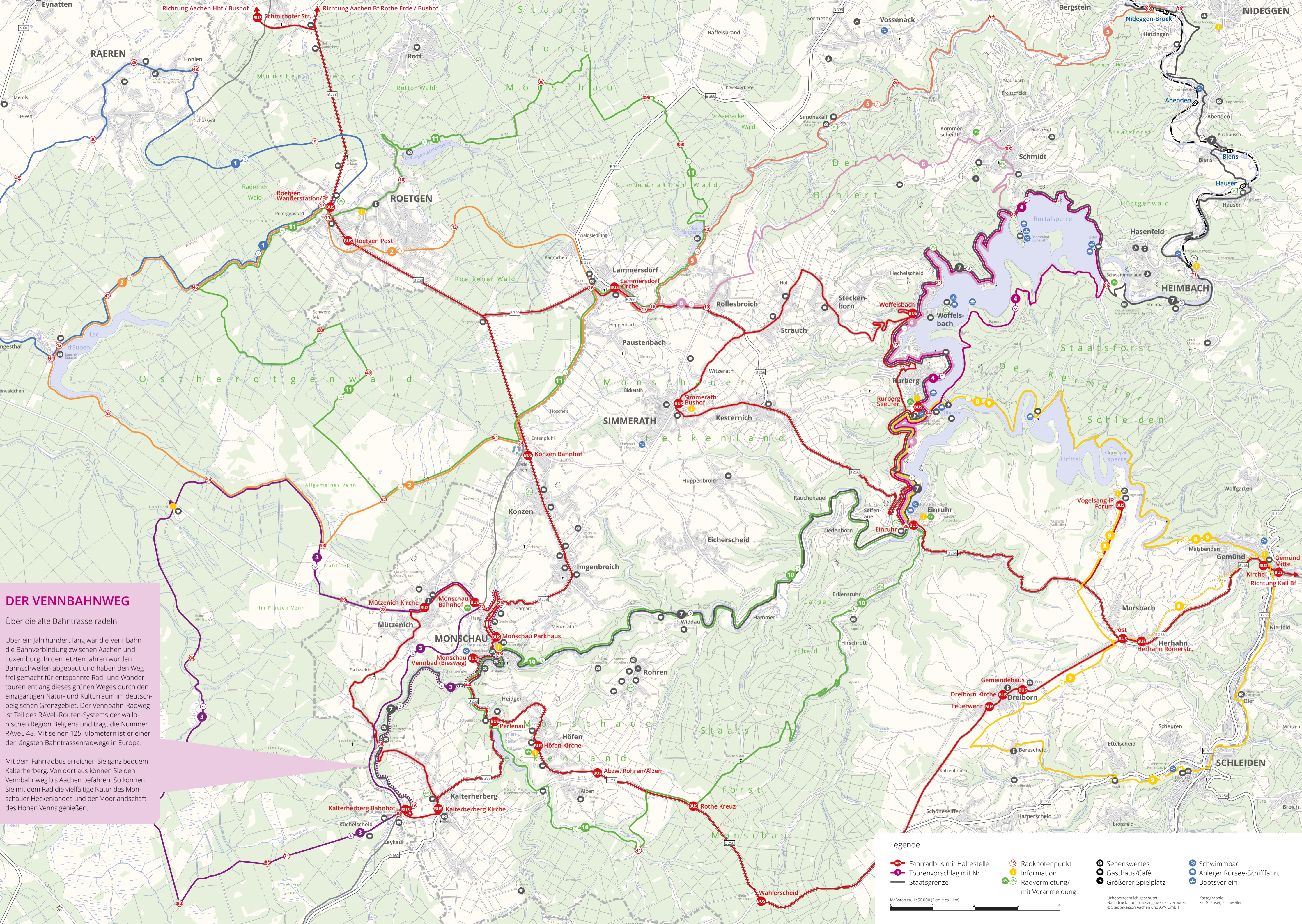

DER VENNBahnWEG

Über die alte Bahntrasse radeln

Über ein Jahrhundert lang war die Vennbahn die Bahnverbindung zwischen Aachen und Luxemburg. In den letzten Jahren wurden Bahnschwellen abgebaut und haben den Weg frei gemacht für entspannte Rad- und Wandertouren entlang dieses grünen Weges durch den einzigartigen Natur- und Kulturraum im deutsch-belgischen Grenzgebiet. Der Vennbahn-Radweg ist Teil des RAVeL-Routen-Systems der wallonischen Region Belgiens und trägt die Nummer RAVeL 48. Mit seinen 125 Kilometern ist er einer der längsten Bahntrassenradwege in Europa.

Mit dem Fahrradbus erreichen Sie ganz bequem Kalterherberg. Von dort aus können Sie den Vennbahnweg bis Aachen befahren. So können Sie mit dem Rad die vielfältige Natur des Monschauer Heckenlandes und der Moorlandschaft des Hohen Venns genießen.

Legende

- 🚍 Fahrradbus mit Haltestelle
- 📍 Radnotenpunkt
- 🏠 Seenswertes
- 🏊 Schwimmbad
- 🚗 Tourenvorschlag mit Nr.
- 📄 Information
- 🍷 Gasthaus/Café
- 🚣 Anleger Rursée-Schiffahrt
- 🛣 Staatsgrenze
- 📄 Radvermietung/ mit Voranmeldung
- 🎮 Größerer Spielplatz
- 🚤 Bootsverleih

Maßstab ca. 1 : 500 000 (2 cm = ca. 1 km)

Urheberrechtlich geschützt
Nachdruck - auch auszugsweise - verboten
© StädteRegion Aachen und AVV GmbH

Kartographie:
Fa. G. Enser, Eschweiler